



Bolsa de Cereales

Instituto de Estudios
Económicos

Informe de Comercialización Agrícola

Mes 26 - Año III
Julio 2014

Informe sobre comercialización agrícola al 25-6-2014, campaña 2013/14

Las compras de granos por parte del sector exportador e industrial al 25 de junio de 2014 son inferiores en un 17,9% con respecto al nivel de ventas registrado para la campaña pasada al mismo momento del año si se tienen en cuenta los cultivos de soja, maíz, trigo, girasol, cebada cervecera y sorgo.

Para los cultivos mencionados se alcanza un total comprado de 45,7 millones de toneladas. Dicha cifra resulta inferior a las 55,6 millones de toneladas registradas de la campaña 2012/13 al mismo momento del año.

Así surge del informe compras, ventas y embarques que publica semanalmente el Ministerio de Agricultura.

Compras del sector exportador e industrial al 25-6-2014 en toneladas

Campaña	Soja	Maíz	Trigo	Girasol	Cebada cervecera	Sorgo	Total
2009/10	34.696	13.684	6.857	1.661		932	57.830
2010/11	29.918	12.258	11.194	2.743		1.092	57.205
2011/12	28.582	14.041	13.383	2.747		1.302	60.054
2012/13	24.499	18.375	7.685	2.026	1.781	1.260	55.626
2013/14	24.317	11.522	5.765	1.810	1.666	580	45.661

Fuente: Elaboración propia en base a Dirección de Mercados Agroalimentarios, MinAgri.

Soja

Las compras de soja por parte del sector exportador y del sector industrial, en lo que va de la campaña 2013/14 han alcanzado un volumen de 24,3 millones de toneladas, cifra que resulta inferior en un 0,7% al volumen registrado para la campaña precedente al mismo momento del año.

Al momento de la publicación de este informe, según el Panorama Agrícola Semanal de la Bolsa de Cereales, la cosecha de soja de soja 2013/14 arrojó un resultado de 19,3 millones de hectáreas cosechadas y una producción estimada de 55,5 millones de toneladas.

Compras del sector exportador e industrial al 25-6-2014 en toneladas

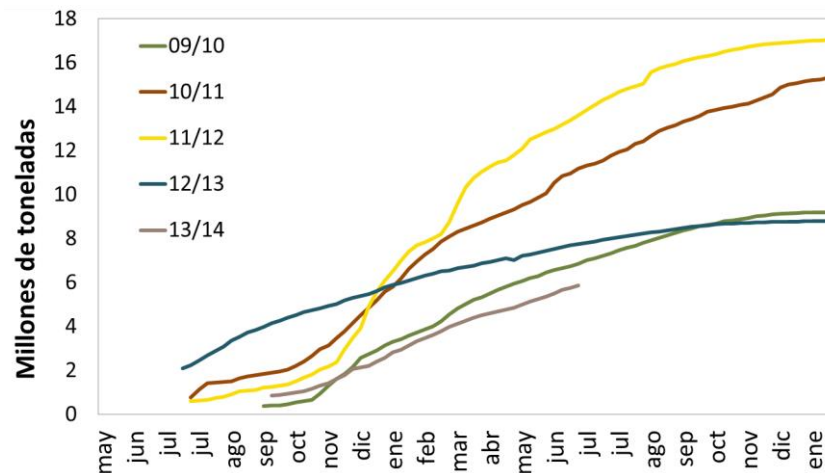

Resumen				
Campaña	Total Comprado	Total a fijar	Total fijado	% fijado/a fijar
2009/10	34.696	15.267	9.336	61%
2010/11	29.918	12.652	5.455	43%
2011/12	28.582	12.075	6.921	57%
2012/13	24.499	12.490	6.995	56%
2013/14	24.317	8.398	4.492	53%

Maíz

Las compras por parte del sector exportador y del sector industrial para el caso del maíz de la campaña 2013/14 ha alcanzado al 25 de junio de 2014 un volumen comercializado de 11,5 millones de toneladas. Dicha cifra resulta inferior al volumen registrado durante las últimas campañas al mismo momento del año. Con respecto al nivel registrado al mismo momento del año para la campaña 2012/13, el volumen de ventas registrado resulta inferior en 6,9 millones de toneladas, es decir en un 37,3%.

Habiéndose cosechado el 65,4% del área cosechable estimada en 3,4 millones de hectáreas, el Departamento de Estimaciones Agrícolas de la Bolsa de Cereales proyecta un volumen a cosechar de 25,0 millones de toneladas.

Compras del sector exportador e industrial al 25-6-2014 en toneladas

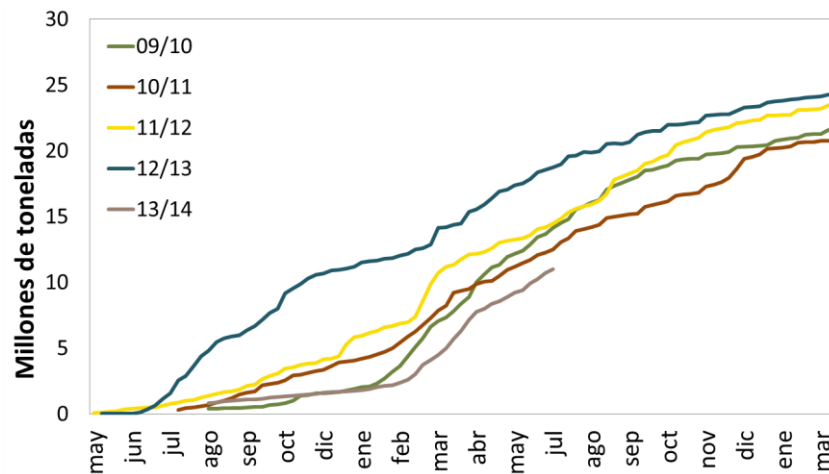

Resumen				
Campaña	Total Comprado	Total a fijar	Total fijado	% fijado/a fijar
2009/10	13.684	1.020	390	38%
2010/11	12.258	1.154	291	25%
2011/12	14.041	1.811	524	29%
2012/13	18.375	1.847	577	31%
2013/14	11.522	3.472	963	28%

Trigo

En el caso del trigo, el volumen comprado por parte del sector exportador y del sector industrial para la campaña 2013/14 es menor con respecto a las campañas previas. Con respecto al promedio de compras de las últimas 4 campañas, el volumen registrado a la fecha de publicación para la campaña en curso es inferior en un 41,1%.

La superficie de trigo estimado por el Panorama Agrícola Semanal para la campaña 2014/15 es de 4,2 millones de hectáreas, un 16,0% más que la campaña anterior. Al momento de la publicación de este informe el avance de siembra es del 80,0% sobre el área apta.

Compras del sector exportador e industrial al 25-6-2014 en toneladas

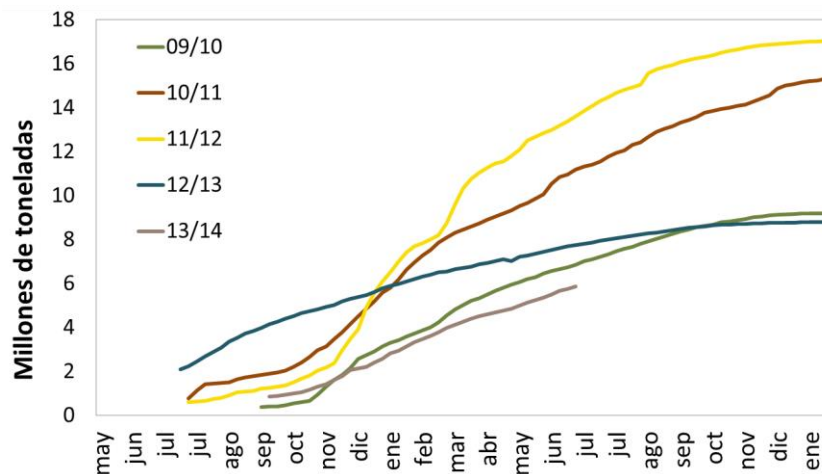

Resumen				
Campaña	Total Comprado	Total a fijar	Total fijado	% fijado/a fijar
2009/10	6.857	953	728	76%
2010/11	11.194	1.640	1.077	66%
2011/12	13.383	1.664	1.128	68%
2012/13	7.685	792	585	74%
2013/14	5.765	821	490	60%

Girasol

Al 25 de junio de 2014 las compras de girasol por parte del sector exportador y del sector industrial alcanzan un volumen de 1,8 millones toneladas. Con respecto al promedio de las 4 campañas previas, las ventas resultan inferiores en un 21,1%.

Según las primeras proyecciones de siembra del Departamento de Estimaciones Agrícolas de la Bolsa de Cereales para la campaña 2014/15 alcanzará las 1,4 millones de hectáreas.

Compras del sector exportador e industrial al 25-6-2014 en toneladas

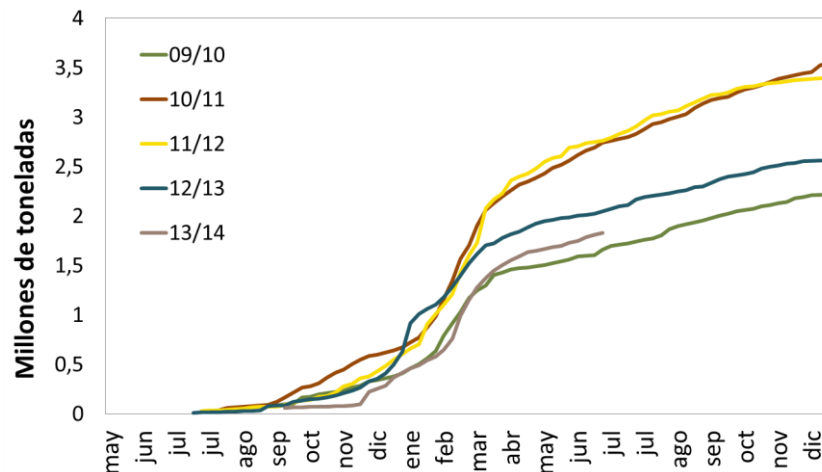

Resumen				
Campaña	Total Comprado	Total a fijar	Total fijado	% fijado/a fijar
2009/10	1.661	749	282	38%
2010/11	2.743	1.066	667	63%
2011/12	2.747	1.043	620	59%
2012/13	2.026	732	476	65%
2013/14	1.810	643	371	58%

Cebada

Al momento de la publicación de este informe los datos disponibles de compras, ventas y embarques del Ministerio de Agricultura reflejan para la campaña 13/14 un volumen comprado total de cebada de 3,2 millones de toneladas.

Del total comprado, 2,3 millones de toneladas corresponden al sector exportador. De este número, 1,6 millones de toneladas son de cebada forrajera, mientras que las 0,9 millones de toneladas restantes son del tipo cervecera.

La superficie sembrada de cebada para la campaña 2014/15, según el Panorama Agrícola Semanal, es de 1,05 millones de hectáreas.

Compras del sector exportador e industrial al 25-6-2014 en toneladas

Resumen - Campaña 2013-14			
Compras totales	Compras del sector exportador		Compras del sector industrial (25/6/2014)
Cebada total	Cebada Forrajera	Cebada Cervecera	Cebada Cervecera
3.232	1.566	752	914,2

Resumen - Campaña 2013-14 (para exportación)		
Total a fijar	Total fijado	% fijado/a fijar
182	73	40%

Cebada cervecera

La cebada cervecera presenta, al 25 de junio de 2014 compras por parte del sector exportador e industrial por 1,7 millones de toneladas. Cifra inferior en un 25,5% con respecto volumen comprado promedio de las ultimas 2 campañas.

Compras del sector exportador e industrial al 25-6-2014 en toneladas

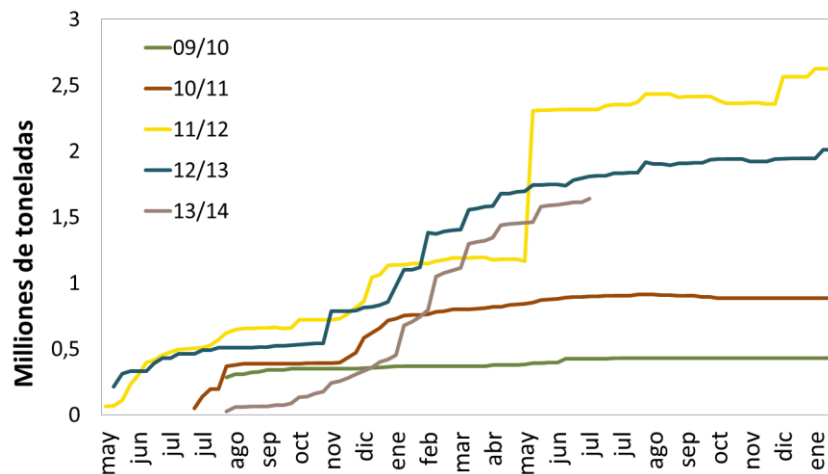

Resumen				
Campaña	Total Comprado	Total a fijar	Total fijado	% fijado/a fijar
2009/10	424	360	265	74%
2010/11	896	416	420	101%
2011/12	2.315	965	653	68%
2012/13	1.781	382	183	48%
2013/14	1.666	230	157	68%

Campaña 2012/13

Las compras por parte del sector exportador e industrial al 28 de mayo de 2014 superan para el caso de la soja y el maíz el nivel de compras de la campaña pasada al mismo momento del año.

Para los seis principales cultivos se alcanza un total comprado de 85,7 millones de toneladas, inferior en 5,3 millones de toneladas a las 91,0 millones de toneladas registradas para la campaña 2011/12 al mismo momento del año.

Compras del sector exportador e industrial al 28-5-2014 en toneladas

Campaña	Soja	Maíz	Trigo	Girasol	Cebada cerv.	Sorgo	Total
2009/10	56.051	22.422	9.406	2.321		2.125	92.325
2010/11	51.139	21.234	15.339	3.627		1.834	93.173
2011/12	40.655	23.742	17.047	3.446	2.735	3.382	91.006
2012/13	44.574	25.691	8.806	2.699	2.016	1.907	85.691

* No se dispone de información para la venta de cebada cervecera para las campañas 2010/11 y 2009/10

Fuente: Elaboración propia en base a Dirección de Mercados Agroalimentarios, MinAgri.